



Government of the People's Republic of Bangladesh  
 Bangladesh Meteorological Department  
 (Agro-meteorology Division)  
 Meteorological Complex, E-24, Agargaon, Dhaka-1207.  
[www.bmd.gov.bd](http://www.bmd.gov.bd)

Agm-23.09.0000.035.51.011.18.10

Issue date: 10-03-2019

**Forecast for the period: 10.03.2019 to 17.03.2019**

Spatial distribution of Rainfall (mm)  
 Period 01-03-2019 to 07-03-2019

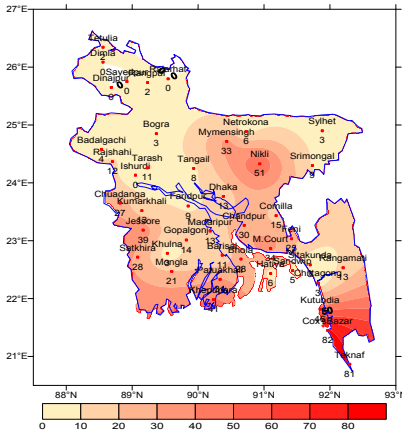

Simulated Rainfall (mm) (WRF model)  
 Period (10-03-2019 to 17-03-2019)

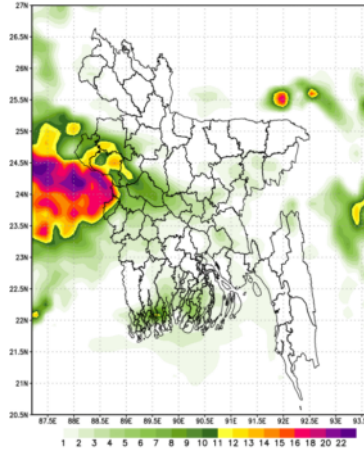

Extended outlook for accumulative rainfall (mm)  
 Period (18-03-2019 to 23-03-2019)

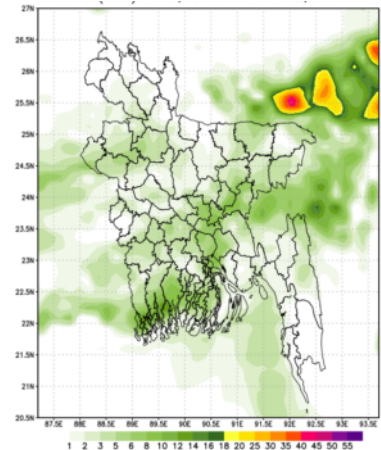

**Highlights:**

Country average of bright sunshine hour was 6.22 hours per day during last week.

Country average of free water loss during the previous week was 2.87 mm per day.

**Weather Forecast and Advisory for the Period of 10.03.2019 to 17.03.2019**

Bright sunshine hour is likely to be from 6.00 to 7.50 hours per day during this week.

Average of free water loss during the next week is likely to be from 2.50 to 3.50 mm per day.

- Weather may remain mainly dry with temporary partly cloudy sky over the country with a chance of light (04-10 mm/d) to moderate (11-22 mm/d) rain with hail is likely to occur at places over Dhaka, Barishal, Mymensingh, Khulna, Chattogram, Rajshahi & Sylhet divisions at one or two days over the country during this period.
- Slight rise in day and night temperature over the country of this period.

*(Signature)*

(Kawsar Parvin)

Deputy Director

For Director

Phone: 029143703(Office)

- Please visit- <http://bmd.gov.bd/operational> NWP for ten days forecast. User ID-test, password-test
- For I Phone: To download BMD weather app in your I phone Please go to>app Stores> Write BMD Weather app> download> open. For Android: Please go to > Google play stores> Write BMD Weather app> Click Install.
- Please subscribe BMD's shortcode '16110' for daily weather update.[ from any Grameen phone write START{space} DHK and send to 16110 and after confirmation write Y and send it to 16110 again.]

**Short Weather description Period: 01.03.2019 to 07.03.2019**

**Maximum And Minimum Temperature (Range and Extreme)**

| Divisions  | Maximum temperature range in °C | Highest maximum temperature in °C | Minimum temperature Range in °C | Lowest minimum temperature in °C |
|------------|---------------------------------|-----------------------------------|---------------------------------|----------------------------------|
| Dhaka      | 25.0 - 29.5 °C                  | Dhaka 29.5 °C                     | 11.2 - 20.8 °C                  | Tangail 11.2 °C                  |
| Mymensingh | 23.8 - 27.8 °C                  | Mymensingh 27.8 °C                | 12.6 - 19.5 °C                  | Mymensingh 12.6 °C               |
| Chattogram | 22.2 - 31.8 °C                  | Sitakunda 31.8 °C                 | 12.0 - 21.4 °C                  | Rangamati 12.0 °C                |
| Sylhet     | 23.6 - 29.3 °C                  | Sylhet 29.3 °C                    | 09.3 - 18.2 °C                  | Srimongal 09.3 °C                |
| Rajshahi   | 23.8 - 28.8 °C                  | Rajshahi 28.8 °C                  | 10.0 - 19.1 °C                  | Ishurdi 10.0 °C                  |
| Rangpur    | 23.0 - 30.2 °C                  | Syedpur 30.2 °C                   | 09.5 - 18.4 °C                  | Tetulia 09.5 °C                  |
| Khulna     | 25.2 - 29.6 °C                  | Jashore 29.6 °C                   | 10.3 - 21.6 °C                  | Chuadanga 10.3 °C                |
| Barishal   | 24.7 - 30.3 °C                  | Khepupara 30.3 °C                 | 11.5 - 21.7 °C                  | Barishal 11.5 °C                 |

*Rainfall analysis and average temperature:-*

| Name of the Divisions | Name of the Stations | Total Rainfall in (mm) | Normal Rainfall in (mm) | Deviation in % | Total Rainy days | Average Max Humidity in % | Average Min Humidity in % | Average Max. temp in °C | Average Normal Max. temp in °C | Average Min. temp in °C | Average Normal Min. temp in °C |
|-----------------------|----------------------|------------------------|-------------------------|----------------|------------------|---------------------------|---------------------------|-------------------------|--------------------------------|-------------------------|--------------------------------|
| Dhaka                 | Dhaka                | 013                    | 5                       | 160            | 02               | 088                       | 41                        | 27.3                    | 30.6                           | 17.3                    | 18.6                           |
|                       | Faridpur             | 009                    | 4                       | 125            | 02               | 096                       | 49                        | 27.6                    | 30.5                           | 16.4                    | 17.5                           |
|                       | Madaripur            | 013                    | 9                       | 44             | 02               | 098                       | 26                        | 28.1                    | 30.9                           | 16.0                    | 18.2                           |
|                       | Nikli                | 051                    | **                      | ***            | 03               | 094                       | 52                        | 26.5                    | **                             | 16.3                    | **                             |
|                       | Tangail              | 008                    | 5                       | ***            | 01               | 094                       | 45                        | 26.8                    | 30.0                           | 15.6                    | 16.9                           |
|                       | Gopalganj            | 014                    | **                      | ***            | 02               | 095                       | 48                        | 27.0                    | **                             | 17.5                    | **                             |
| Mymensingh            | Mymensingh           | 033                    | 4                       | ***            | 01               | 093                       | 46                        | 27.1                    | 29.3                           | 16.2                    | 17.1                           |
|                       | Netrokona            | 006                    | **                      | ***            | 01               | 096                       | 48                        | 26.0                    | **                             | 15.8                    | **                             |
| Chattogram            | Chattogram           | 003                    | 0                       | ***            | 01               | **                        | **                        | **                      | 29.8                           | **                      | 18.3                           |
|                       | Sitakunda            | 003                    | 5                       | -40            | 02               | **                        | **                        | 28.5                    | 30.4                           | 16.2                    | 17.6                           |
|                       | Rangamati            | 013                    | 8                       | 63             | 02               | 097                       | 23                        | 27.5                    | 31.0                           | 15.5                    | 17.7                           |
|                       | Cox'sBazar           | 082                    | 4                       | 1950           | 02               | 086                       | 47                        | 28.6                    | 30.7                           | 19.0                    | 19.3                           |
|                       | Teknaf               | 081                    | 0                       | ***            | 02               | **                        | **                        | **                      | 30.4                           | **                      | 19.1                           |
|                       | Hatiya               | 006                    | 10                      | -40            | 03               | **                        | **                        | **                      | 29.6                           | **                      | 19.3                           |
|                       | Sandw ip             | 005                    | 7                       | ***            | 02               | 069                       | 49                        | 27.7                    | 29.1                           | 16.8                    | 19.6                           |
|                       | Kutubdia             | 046                    | 6                       | 667            | 02               | 093                       | 64                        | 27.3                    | 29.0                           | 12.2                    | 19.5                           |
|                       | Feni                 | 025                    | 7                       | 257            | 03               | 094                       | 46                        | 27.5                    | 30.2                           | 16.5                    | 18.3                           |
|                       | M.Court              | 034                    | 9                       | 278            | 01               | 097                       | 50                        | 26.9                    | 30.3                           | 17.3                    | 18.5                           |
|                       | Chandpur             | 030                    | 3                       | ***            | 03               | 096                       | 52                        | 28.0                    | 30.2                           | 17.7                    | 18.5                           |
| Cumilla               | 015                  | 5                      | 200                     | 02             | 097              | 54                        | 26.5                      | 29.5                    | 16.7                           | 17.9                    |                                |
| Sylhet                | Sylhet               | 003                    | 12                      | -75            | 02               | 095                       | 44                        | 27.5                    | 29.5                           | 16.2                    | 16.9                           |
|                       | Srimongal            | 009                    | 7                       | 29             | 03               | **                        | **                        | **                      | 30.2                           | **                      | 15.6                           |
| Rajshahi              | Rajshahi             | 012                    | 4                       | ***            | 01               | 099                       | 38                        | 27.4                    | 30.9                           | 13.9                    | 15.7                           |
|                       | Bogura               | 003                    | 8                       | ***            | 01               | 094                       | 30                        | 26.9                    | 29.7                           | 15.6                    | 16.8                           |
|                       | Ishurdi              | 000                    | 4                       | ***            | 00               | 097                       | 23                        | 27.5                    | 30.6                           | 14.4                    | 15.8                           |
|                       | Badalgachi           | 004                    | **                      | ***            | 01               | 097                       | 31                        | 26.0                    | **                             | 15.2                    | **                             |
|                       | Tarash               | 011                    | **                      | ***            | 01               | 099                       | 032                       | 025                     | **                             | 016                     | **                             |
| Rangpur               | Rangpur              | 002                    | 3                       | -33            | 01               | 094                       | 41                        | 27.0                    | 28.3                           | 15.0                    | 15.0                           |
|                       | Dinajpur             | 000                    | 2                       | ***            | 00               | 094                       | 35                        | 27.4                    | 28.9                           | 14.1                    | 15.1                           |
|                       | Sayedpur             | 000                    | **                      | ***            | 00               | 093                       | 38                        | 27.9                    | **                             | 14.5                    | **                             |
|                       | Rajarhat             | 000                    | **                      | ***            | 00               | 066                       | 46                        | 26.7                    | **                             | 13.4                    | **                             |
|                       | Tetulia              | 002                    | **                      | ***            | 01               | 097                       | 34                        | 26.5                    | **                             | 12.1                    | **                             |
|                       | Dimla                | 000                    | **                      | ***            | 00               | 094                       | 36                        | 27.3                    | **                             | 13.9                    | **                             |
| Khulna                | Khulna               | 003                    | 5                       | -40            | 02               | **                        | **                        | **                      | 31.2                           | **                      | 18.3                           |
|                       | Mongla               | 021                    | **                      | ***            | 03               | 003                       | 94                        | 53.0                    | **                             | 18.4                    | **                             |
|                       | Jashore              | 039                    | 7                       | ***            | 04               | 094                       | 42                        | 28.7                    | 31.5                           | 15.9                    | 17.4                           |
|                       | Chuadanga            | 027                    | 4                       | 575            | 04               | 096                       | 40                        | 27.8                    | 31.2                           | 15.3                    | 16.5                           |
|                       | Satkhira             | 028                    | 7                       | 300            | 02               | 098                       | 33                        | 28.1                    | 31.2                           | 17.0                    | 18.5                           |
|                       | Kumarkhali           | 013                    | **                      | ***            | 03               | 097                       | 33                        | 26.6                    | **                             | 16.8                    | **                             |
| Barishal              | Barisal              | 011                    | 4                       | 175            | 02               | 100                       | 49                        | 27.6                    | 30.8                           | 16.9                    | 18.1                           |
|                       | Bhola                | 028                    | 13                      | 115            | 02               | 098                       | 51                        | 27.6                    | 30.4                           | 17.1                    | 19.1                           |
|                       | Patuakhali           | 031                    | 4                       | 675            | 02               | 095                       | 51                        | 28.1                    | 30.9                           | 18.1                    | 19.1                           |
|                       | Khepupara            | 041                    | 3                       | 1267           | 03               | 096                       | 52                        | 28.7                    | 30.6                           | 19.8                    | 19.7                           |

Analyses contained in this bulletin are based on preliminary \* un-checked data. \*\* Data not received. \*\*\* Data not available

Spatial distribution of Rainfall (mm). Period (01-03-2019 to 07-03-2019)

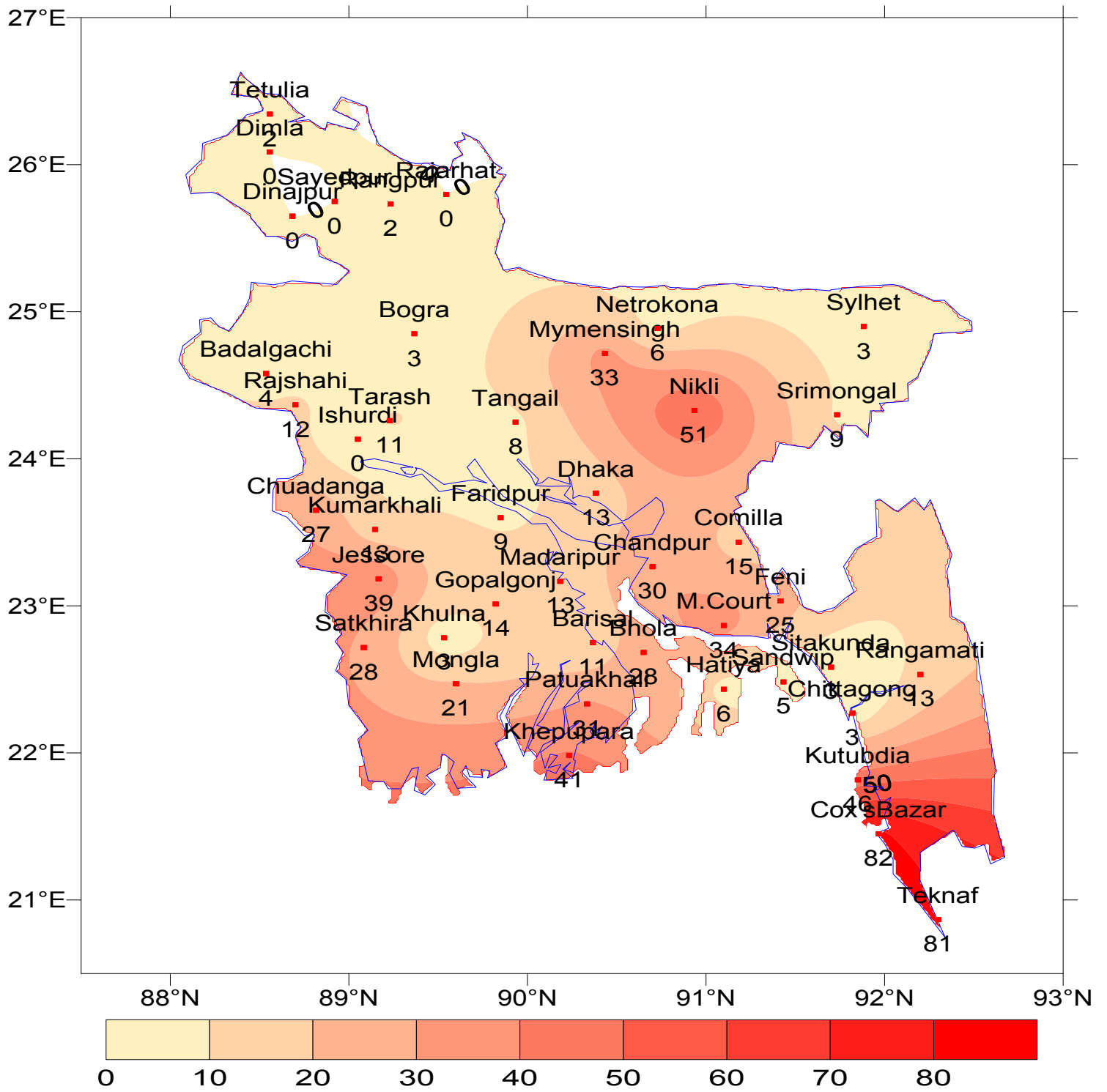



গণপ্রজাতন্ত্রী বাংলাদেশ সরকার  
বাংলাদেশ আবহাওয়া অধিদপ্তর  
কৃষি আবহাওয়া মহাশাখা  
আবহাওয়া ভবন, ই-২৪, আগারগাঁও, ঢাকা-১২০৭।  
[www.bmd.gov.bd](http://www.bmd.gov.bd)

এজিএম-২৩.০৯.০০০০.০৩৫.৫১.০১১.১৮.১০

তারিখ: ১০-০৩-২০১৯ খ্রিঃ

**পূর্বাভাসের সময়কাল: ১০-০৩-২০১৯ থেকে ১৭-০৩-২০১৯**

Spatial distribution of Rainfall (mm)  
Period 01-03-2019 to 07-03-2019

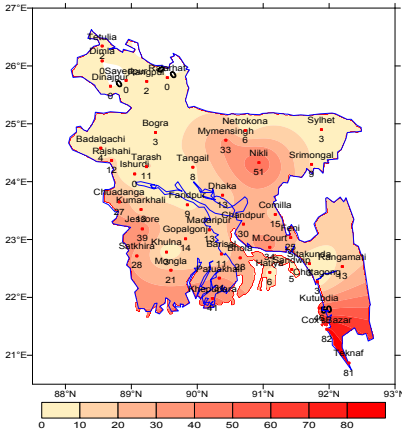

Simulated Rainfall (mm) (WRF model)  
Period (10-03-2019 to 17-03-2019)

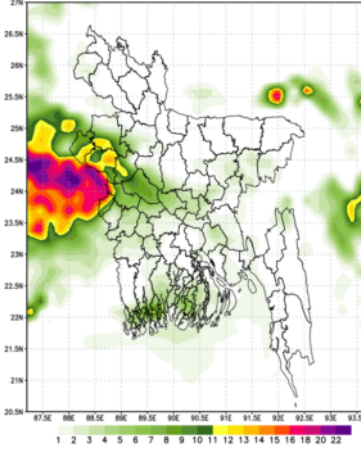

Extended outlook for accumulative rainfall (mm)  
Period (18-03-2019 to 23-03-2019)

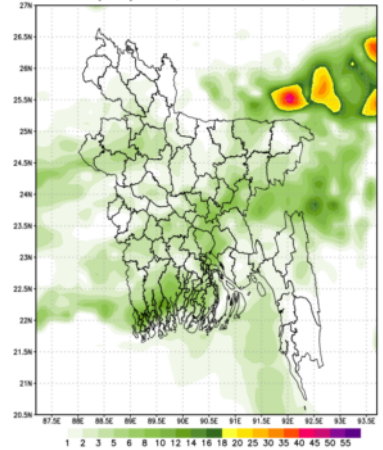

**প্রধান বৈশিষ্ট্য সমূহঃ-**

গত সপ্তাহে দেশের দৈনিক উজ্জ্বল সূর্যকিরণ কালের গড় ৬.২২ ঘন্টা ছিল।  
গত সপ্তাহে দেশের দৈনিক বাষ্পীভবনের গড় ২.৮৭ মিঃ মিঃ ছিল।

**আবহাওয়ার পূর্বাভাসঃ ১০-০৩-২০১৯ থেকে ১৭-০৩-২০১৯ খ্রিঃ পর্যন্ত।**

এ সপ্তাহে দৈনিক উজ্জ্বল সূর্য কিরণ কাল ৬.০০ থেকে ৭.৫০ ঘন্টার মধ্যে থাকতে পারে।

আগামী সপ্তাহের বাষ্পীভবনের দৈনিক গড় ২.৫০ মিঃ মিঃ থেকে ৩.৫০ মিঃ মিঃ থাকতে পারে।

- এ সময়ে সারাদেশের আকাশ আংশিক মেঘলাসহ আবহাওয়া প্রধানতঃ শুষ্ক থাকতে পারে। সেইসাথে এ সময়ের দুই এক দিন ঢাকা, বরিশাল, ময়মনসিংহ, খুলনা, চট্টগ্রাম, রাজশাহী ও সিলেট বিভাগের কিছু কিছু স্থানে হালকা (০৪-১০ মি. মি./প্রতিদিন) থেকে মাঝারি (১১-২২ মি. মি./প্রতিদিন) ধরণের শিলাসহ বৃষ্টি/ বজ্রবৃষ্টি হতে পারে।
- এ সময়ে সারাদেশের দিন ও রাতের তাপমাত্রা সামান্য বৃদ্ধি পেতে পারে।

*স্বাক্ষর*

(কাওসার পারভীন)

উপপরিচালক

পরিচালকের পক্ষে

টেলিফোন: ০২৯১৪৩৭০৩ (অফিস)

- Please visit- <http://bmd.gov.bd/operational> NWP for ten days forecast.  
User ID-test, password-test
- For I Phone: To download BMD weather app in your I phone  
Please go to>app Stores> Write BMD Weather app> download> open.  
For Android: Please go to > Google play stores> Write BMD Weather app> Click Install.
- Please subscribe BMD's shortcode '16110' for daily weather update.  
[ from any Grameen phone write START{space} DHK and send to 16110 and after confirmation write Y and send it to 16110 again. ]

**আবহাওয়া বিবরণী, সমূহ ০১-০৩-২০১৯ থেকে ০৭-০৩-২০১৯**

| বিভাগ     | সর্বোচ্চ তাপমাত্রার পরিসর | সর্বোচ্চ তাপমাত্রা °সেঃ | সর্বনিম্ন তাপমাত্রার পরিসর °সেঃ | সর্বনিম্ন তাপমাত্রা °সেঃ |
|-----------|---------------------------|-------------------------|---------------------------------|--------------------------|
| ঢাকা      | ২৫.০ - ২৯.৫ °সেঃ          | ২৯.৫ °সেঃ               | ১১.২ - ২০.৮ °সেঃ                | ১১.২ °সেঃ                |
| ময়মনসিংহ | ২৩.৮ - ২৭.৮ °সেঃ          | ২৭.৮ °সেঃ               | ১২.৬ - ১৯.৫ °সেঃ                | ১২.৬ °সেঃ                |
| চট্টগ্রাম | ২২.২ - ৩১.৮ °সেঃ          | ৩১.৮ °সেঃ               | ১২.০ - ২১.৪ °সেঃ                | ১২.০ °সেঃ                |
| সিলেট     | ২৩.৬ - ২৯.৩ °সেঃ          | ২৯.৩ °সেঃ               | ০৯.৩ - ১৮.২ °সেঃ                | ০৯.৩ °সেঃ                |
| রাজশাহী   | ২৩.৮ - ২৮.৮ °সেঃ          | ২৮.৮ °সেঃ               | ১০.০ - ১৯.১ °সেঃ                | ১০.০ °সেঃ                |
| রংপুর     | ২৩.০ - ৩০.২ °সেঃ          | ৩০.২ °সেঃ               | ০৯.৫ - ১৮.৪ °সেঃ                | ০৯.৫ °সেঃ                |
| খুলনা     | ২৫.২ - ২৯.৬ °সেঃ          | ২৯.৬ °সেঃ               | ১০.৩ - ২১.৬ °সেঃ                | ১০.৩ °সেঃ                |
| বরিশাল    | ২৪.৭ - ৩০.৩ °সেঃ          | ৩০.৩ °সেঃ               | ১১.৫ - ২১.৭ °সেঃ                | ১১.৫ °সেঃ                |

**বৃষ্টিপাত বিশ্লেষণ এবং স্বাভাবিক তাপমাত্রা**

| বিভাগের নাম | স্টেশনের নাম | মোট বৃষ্টিপাত (মিঃমিঃ) | স্বাভাবিক বৃষ্টিপাত (মিঃমিঃ) | বিচ্যুতি (%) | মোট বৃষ্টিপাতের দিন | সর্বোচ্চ গড় আর্দ্রতা (%) | সর্বোচ্চ আর্দ্রতা (%) | গড় সর্বোচ্চ তাপমাত্রা (ডিগ্রীসেঃ) | গড় স্বাভাবিক তাপমাত্রা (ডিগ্রীসেঃ) | সর্বনিম্ন গড় তাপমাত্রা (ডিগ্রীসেঃ) | সর্বনিম্ন স্বাভাবিক গড় তাপমাত্রা (ডিগ্রীসেঃ) |
|-------------|--------------|------------------------|------------------------------|--------------|---------------------|---------------------------|-----------------------|------------------------------------|-------------------------------------|-------------------------------------|---|
| ঢাকা        | ঢাকা         | 013                    | 5                            | 160          | 02                  | 088                       | 41                    | 27.3                               | 30.6                                | 17.3                                | 18.6  |
|             | ফরিদপুর      | 009                    | 4                            | 125          | 02                  | 096                       | 49                    | 27.6                               | 30.5                                | 16.4                                | 17.5  |
|             | মাদারীপুর    | 013                    | 9                            | 44           | 02                  | 098                       | 26                    | 28.1                               | 30.9                                | 16.0                                | 18.2  |
|             | নিকলী        | 051                    | **                           | ***          | 03                  | 094                       | 52                    | 26.5                               | **                                  | 16.3                                | **  |
|             | টাঙ্গাইল     | 008                    | 5                            | ***          | 01                  | 094                       | 45                    | 26.8                               | 30.0                                | 15.6                                | 16.9  |
|             | গোপালগঞ্জ    | 014                    | **                           | ***          | 02                  | 095                       | 48                    | 27.0                               | **                                  | 17.5                                | **  |
| ময়মনসিংহ   | ময়মনসিংহ    | 033                    | 4                            | ***          | 01                  | 093                       | 46                    | 27.1                               | 29.3                                | 16.2                                | 17.1  |
|             | নেত্রকোনা    | 006                    | **                           | ***          | 01                  | 096                       | 48                    | 26.0                               | **                                  | 15.8                                | **  |
| চট্টগ্রাম   | চট্টগ্রাম    | 003                    | 0                            | ***          | 01                  | **                        | **                    | **                                 | 29.8                                | **                                  | 18.3  |
|             | মীতাকুন্ড    | 003                    | 5                            | -40          | 02                  | **                        | **                    | 28.5                               | 30.4                                | 16.2                                | 17.6  |
|             | রাঙ্গামাটি   | 013                    | 8                            | 63           | 02                  | 097                       | 23                    | 27.5                               | 31.0                                | 15.5                                | 17.7  |
|             | কক্সবাজার    | 082                    | 4                            | 1950         | 02                  | 086                       | 47                    | 28.6                               | 30.7                                | 19.0                                | 19.3  |
|             | টেকনাফ       | 081                    | 0                            | ***          | 02                  | **                        | **                    | **                                 | 30.4                                | **                                  | 19.1  |
|             | হাতিয়া      | 006                    | 10                           | -40          | 03                  | **                        | **                    | **                                 | 29.6                                | **                                  | 19.3  |
|             | সন্দ্বীপ     | 005                    | 7                            | ***          | 02                  | 069                       | 49                    | 27.7                               | 29.1                                | 16.8                                | 19.6  |
|             | কুতুবদীয়া   | 046                    | 6                            | 667          | 02                  | 093                       | 64                    | 27.3                               | 29.0                                | 12.2                                | 19.5  |
|             | ফেনী         | 025                    | 7                            | 257          | 03                  | 094                       | 46                    | 27.5                               | 30.2                                | 16.5                                | 18.3  |
|             | মাইজদীকার্ট  | 034                    | 9                            | 278          | 01                  | 097                       | 50                    | 26.9                               | 30.3                                | 17.3                                | 18.5  |
|             | চাঁদপুর      | 030                    | 3                            | ***          | 03                  | 096                       | 52                    | 28.0                               | 30.2                                | 17.7                                | 18.5  |
|             | কুমিল্লা     | 015                    | 5                            | 200          | 02                  | 097                       | 54                    | 26.5                               | 29.5                                | 16.7                                | 17.9  |
|             | সিলেট        | সিলেট                  | 003                          | 12           | -75                 | 02                        | 095                   | 44                                 | 27.5                                | 29.5                                | 16.2  |
| শ্রীমঙ্গল   |              | 009                    | 7                            | 29           | 03                  | **                        | **                    | **                                 | 30.2                                | **                                  | 15.6  |
| রাজশাহী     | রাজশাহী      | 012                    | 4                            | ***          | 01                  | 099                       | 38                    | 27.4                               | 30.9                                | 13.9                                | 15.7  |
|             | বগুড়া       | 003                    | 8                            | ***          | 01                  | 094                       | 30                    | 26.9                               | 29.7                                | 15.6                                | 16.8  |
|             | ঈশ্বরদী      | 000                    | 4                            | ***          | 00                  | 097                       | 23                    | 27.5                               | 30.6                                | 14.4                                | 15.8  |
|             | বদলগাছী      | 004                    | **                           | ***          | 01                  | 097                       | 31                    | 26.0                               | **                                  | 15.2                                | **  |
|             | ভাড়াশ       | 011                    | **                           | ***          | 01                  | 099                       | 032                   | 025                                | **                                  | 016                                 | **  |
| রংপুর       | রংপুর        | 002                    | 3                            | -33          | 01                  | 094                       | 41                    | 27.0                               | 28.3                                | 15.0                                | 15.0  |
|             | দিনাজপুর     | 000                    | 2                            | ***          | 00                  | 094                       | 35                    | 27.4                               | 28.9                                | 14.1                                | 15.1  |
|             | সৈয়দপুর     | 000                    | **                           | ***          | 00                  | 093                       | 38                    | 27.9                               | **                                  | 14.5                                | **  |
|             | রাজারহাট     | 000                    | **                           | ***          | 00                  | 066                       | 46                    | 26.7                               | **                                  | 13.4                                | **  |
|             | তেজুলিয়া    | 002                    | **                           | ***          | 01                  | 097                       | 34                    | 26.5                               | **                                  | 12.1                                | **  |
|             | ডিমলা        | 000                    | **                           | ***          | 00                  | 094                       | 36                    | 27.3                               | **                                  | 13.9                                | **  |
| খুলনা       | খুলনা        | 003                    | 5                            | -40          | 02                  | **                        | **                    | **                                 | 31.2                                | **                                  | 18.3  |
|             | মংলা         | 021                    | **                           | ***          | 03                  | 003                       | 94                    | 53.0                               | **                                  | 18.4                                | **  |
|             | যশোর         | 039                    | 7                            | ***          | 04                  | 094                       | 42                    | 28.7                               | 31.5                                | 15.9                                | 17.4  |
|             | চুয়াডাঙ্গা  | 027                    | 4                            | 575          | 04                  | 096                       | 40                    | 27.8                               | 31.2                                | 15.3                                | 16.5  |
|             | সাতক্ষীরা    | 028                    | 7                            | 300          | 02                  | 098                       | 33                    | 28.1                               | 31.2                                | 17.0                                | 18.5  |
|             | কুমারখালী    | 013                    | **                           | ***          | 03                  | 097                       | 33                    | 26.6                               | **                                  | 16.8                                | **  |
| বরিশাল      | বরিশাল       | 011                    | 4                            | 175          | 02                  | 100                       | 49                    | 27.6                               | 30.8                                | 16.9                                | 18.1  |
|             | ভোলা         | 028                    | 13                           | 115          | 02                  | 098                       | 51                    | 27.6                               | 30.4                                | 17.1                                | 19.1  |
|             | পটুয়াখালী   | 031                    | 4                            | 675          | 02                  | 095                       | 51                    | 28.1                               | 30.9                                | 18.1                                | 19.1  |
|             | খেপুপাড়া    | 041                    | 3                            | 1267         | 03                  | 096                       | 52                    | 28.7                               | 30.6                                | 19.8                                | 19.7  |

N.B. Analyses contained in this bulletin are based on preliminary \* un-checked data. \*\* Data not received. \*\*\* Data not available.

(বৃষ্টিপাতের স্থানিক বন্টন (মি.মি.), সময়কাল (০১-০৩-২০১৯ হতে ০৭-০৩-২০১৯ খ্রিঃ))

